



PREFEITURA DE  
**ANDRADINA**  
TERRA DO REI DO GADO



SECRETARIA MUNICIPAL DA  
EDUCAÇÃO DE ANDRADINA



## REGULAMENTO do I - TORNEIO de DAMAS 2016 – Andradina-SP

### Da Competição:

Art. 1º: A competição será realizada no sábado, dia de 02 abril de 2016.

Art. 2º: Poderão participar: Todos que realizarem a inscrição dentro da data estipulada.

Art. 3º: Os competidores serão divididos em três categorias:

- até 13 anos;
- 14 a 17 anos;
- 18 anos em diante.

Art. 4º: Serão obedecidas as regras da CBD e o constante neste regulamento.

Art. 5º: O empareiramento será pelo Sistema 64 casas

### Jogo de Damas: Regras Oficiais

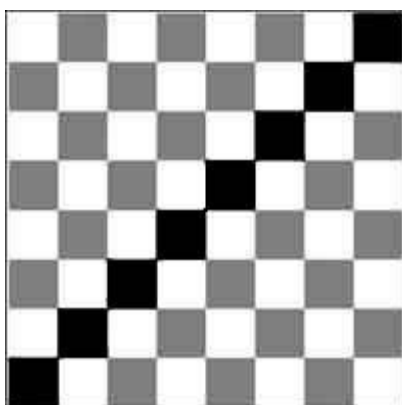

O jogo de damas é praticado em um tabuleiro de 64 casas, claras e escuras. A grande diagonal (escura), deve ficar sempre **à esquerda** de cada jogador. **O objetivo do jogo é imobilizar ou capturar todas as peças do adversário.**

O jogo de damas é praticado entre dois parceiros, com 12 pedras brancas de um lado e com 12 pedras pretas de outro lado.

**O lance inicial** cabe sempre a quem estiver com as peças brancas. Também joga-se dams em um tabuleiro de 100 casas, com 20 pedras para cada lado - Damas Internacional.

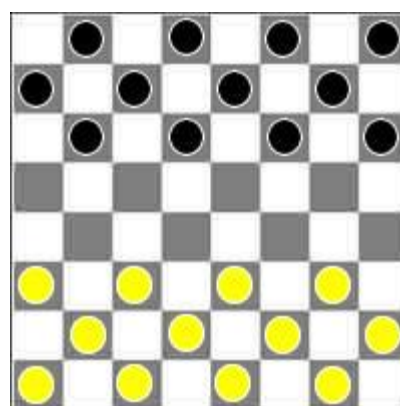

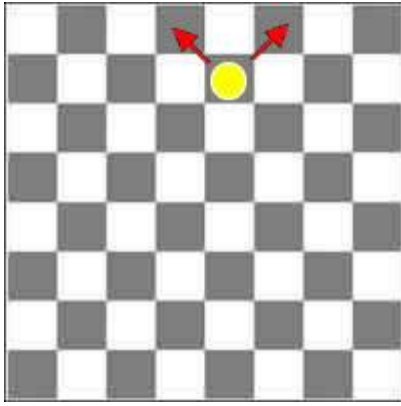

A pedra anda **só para frente**, uma casa de cada vez. Quando a pedra atinge a oitava linha do tabuleiro ela é promovida à **dama**.

A dama é uma peça de movimentos mais amplos. Ela anda **para frente e para trás**, quantas casas quiser. A dama não pode saltar uma peça da mesma cor.

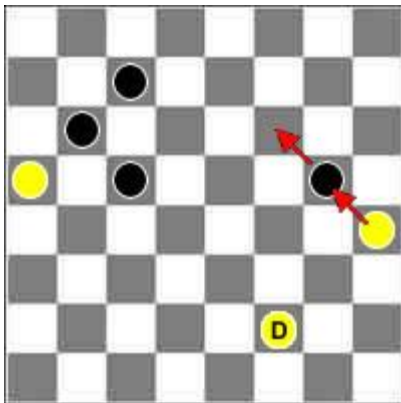
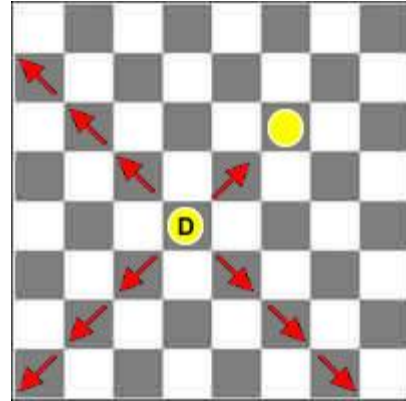

A captura é obrigatória.

**Não existe sopro.**

Duas ou mais peças juntas, na mesma diagonal, não podem ser capturadas.

A pedra captura a dama e a dama captura a pedra. Pedra e dama **têm o mesmo** valor para capturarem ou serem capturadas.

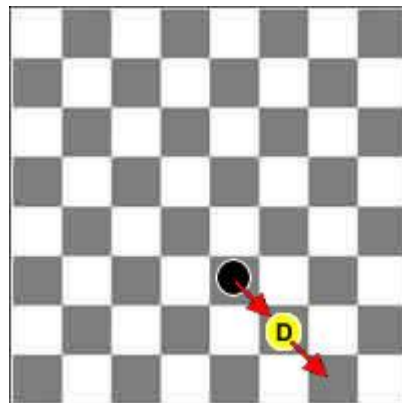

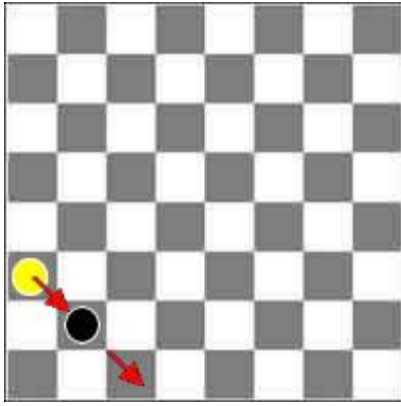

A pedra e a dama podem **capturar** tanto para frente como **para trás**, uma ou mais peças

Se no mesmo lance se apresentar mais de um modo de capturar, **é obrigatório executar o lance que capture o maior número de peças** (Lei da Maioria).

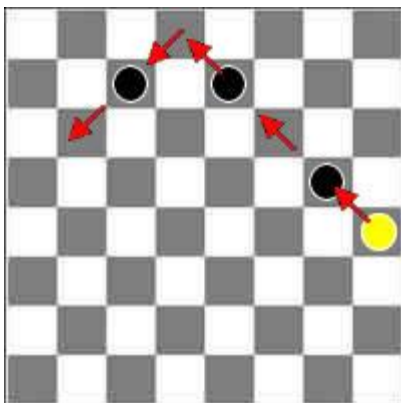
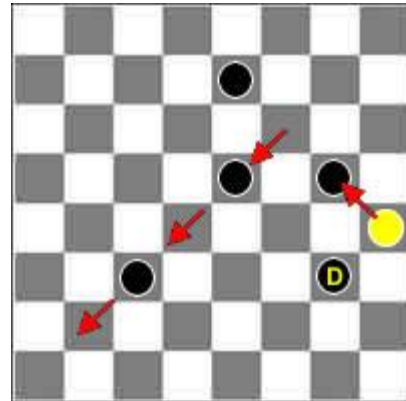

A pedra que durante o lance de captura de várias peças, apenas passe por qualquer casa de coração, sem aí parar, **não será promovida à dama**.

Na execução do lance do lance de captura, é permitido **passar mais de uma** vez pela mesma **casa vazia**, não é permitido capturar duas vezes a mesma peça.

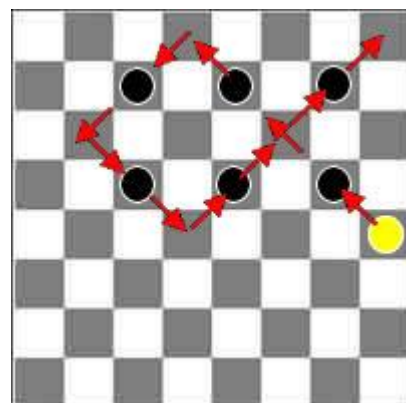

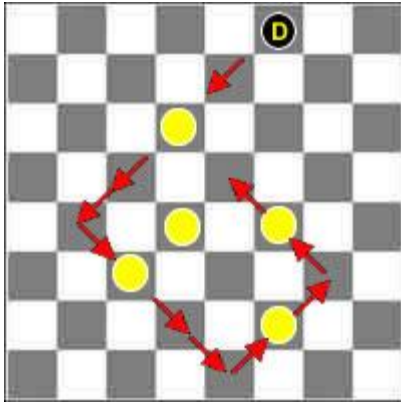

Na execução do lance de captura, não é permitido capturar a mesma peça mais de uma vez e as peças capturadas **não podem** ser retiradas do tabuleiro antes de completar o lance de captura.

### **Empate:**

Após 20 lances sucessivos de damas, sem captura ou deslocamento de pedra, a partida é declarada empatada.

### **Finais de:**

2 damas contra 2 damas;

2 damas contra uma;

2 damas contra uma dama e uma pedra;

uma dama contra uma dama e uma dama contra uma dama e uma pedra, são declarados empatados após 5 lances.

### **Das Inscrições:**

Art. 6º: Não há número limite de inscritos.

§ 1º: As inscrições serão gratuitas.

§ 2º: As inscrições dos participantes serão efetuadas por ordem de chegada ao site:

[www.andradina.sp.gov.br](http://www.andradina.sp.gov.br), até às 18h da quinta-feira, dia 24/03/2016.

§ 3º: Estará inscrito (a) quem:

1. Quem efetivar a inscrição individual no site até às da quinta-feira, dia 24/03/2016;

2. Comparecer, as 8h00 do sábado (02/04/2016), ao local do torneio: PRAÇA DO

CEU DAS ARTES – Benfica, Andradina-SP.

### **Dos Objetivos:**

Artigo 7º: Participação e divulgação do esportes a todos interessados e praticantes.

### **Das Penalidades:**

Artigo 8º: É proibido para os jogadores o uso de celulares ou qualquer outro tipo de aparelho durante a partida, qualquer indício de utilização desse tipo de recurso mesmo que seja para fins particulares ou não ligados ao evento, ocasionará a perda da partida;

### **Dos Apoios:**

Artigo 9º:

§ 1º: Prefeitura Municipal de Andradina.

§ 2º: NASCE – Governo de Andradina.

§ 3º: Secretaria Municipal de Esportes.

§ 4º: Secretaria Municipal de Educação.

### **Do Cronograma:**

Artigo 10: Data: 02/04/2016 (SÁBADO);

- CHEGADA: até 8h;

- ALMOÇO: Sem prévia definida, haverá horário de almoço de acordo com as finalizações das rodadas.

- PREMIAÇÃO: Será realizada no final de todas as rodadas.